

## REPORT ESTIMATIVO

Liquidazione giudiziale

N° 6/2026

Tribunale di Tribunale di Lecco  
**Stomatologico Dott. Veronese Srl**



Giudice Delegato: Dott. Dario Colasanti

Curatore: Dott.ssa Raffaella Paveri

Commissionario: Pro.Ges.S. Srl



**1** **Arredamento sala d'attesa composto da n.12 poltrone in similpelle nera, n.2 tavolini rotondi con piano in vetro e n.1 tavolino portariviste**

**Valore di Stima: €6000,00**



**Codice:** STO-TR-001

**Quantità:** 1UN

**Descrizione:** Arredamento sala d'attesa composto da n.12 poltrone in similpelle nera, n.2 tavolini rotondi con piano in vetro e n.1 tavolino portariviste  
Completo di arredamento per sala d'attesa o reception composto da otto poltrone di design tondeggianti in similpelle nera con cuciture bianche, due tavolini bassi rotondi con piano in vetro e struttura metallica, e un tavolino portariviste/magazines con ripiani in vetro e struttura nera. Pavimentazione in piastrelle di grandi dimensioni colore antracite. Ambiente luminoso con ampie finestre.

**Stato d'uso:** Discreto

**Diritto:** Proprietà

**Fotografie:**

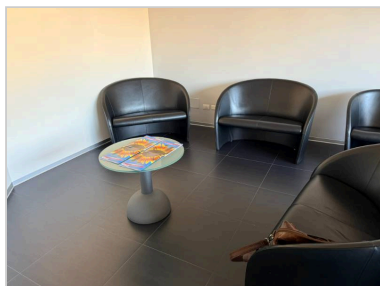

**2** **Bancone reception curvo bicolore con piano in laminato**

**Valore di Stima: €500,00**



**Codice:** STO-TR-002

**Quantità:** 1UN

**Descrizione:** Bancone reception curvo bicolore con piano in laminato  
Bancone reception di forma curva con struttura bicolore bianca e nera, piano di lavoro in laminato chiaro con bordo nero. Dimensioni approssimative 250x100x110h cm. Il bancone presenta segni di usura sul piano di lavoro con graffi e macchie superficiali visibili, particolarmente nella zona centrale. Lievi segni di sfregamento sulla fascia nera inferiore. Lo stato generale è discreto ma l'usura visibile impatta sul valore commerciale del bene.

**Stato d'uso:** Discreto

**Diritto:** Proprietà

**Fotografie:**

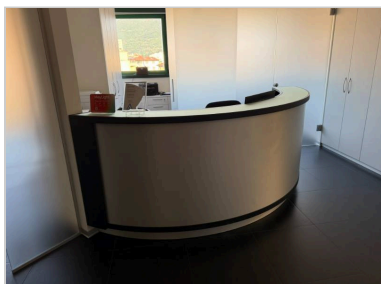

3

**Postazione ufficio completa con scrivania angolare bianca, sedie operative, cassettera e accessori**

Valore di Stima: €350,00

**Codice:** STO-TR-003**Stato d'uso:** Buono**Quantità:** 1UN**Diritto:** Proprietà**Descrizione:** Postazione ufficio completa con scrivania angolare bianca, sedie operative, cassettera e accessori

Postazione ufficio completa composta da: scrivania angolare di colore bianco con piano ampio, n. 2 sedie operative girevoli con braccioli rivestite in tessuto nero, cassettera bianca con 4 cassetti, mensola superiore bianca, monitor computer, tastiera, mouse, portadocumenti in metallo a 3 ripiani, lampada da tavolo, dispenser igienizzante, vari accessori da scrivania. La postazione presenta segni di normale utilizzo con lievi graffi superficiali sui piani della scrivania e usura del tessuto delle sedie.

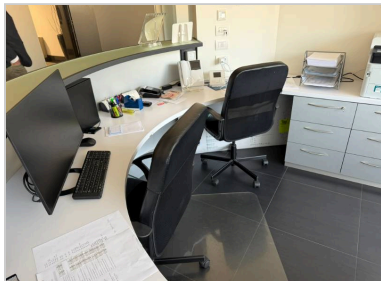
**Fotografie:****4 Mobile cassettera ufficio a sei cassetti con stampante e accessori**

Valore di Stima: €150,00

**Codice:** STO-TR-004**Stato d'uso:** Buono**Quantità:** 1UN**Diritto:** Proprietà**Descrizione:** Mobile cassettera ufficio a sei cassetti con stampante e accessori

Mobile cassettera per ufficio di colore grigio chiaro con finitura a doghe orizzontali, dotato di sei cassetti distribuiti su due colonne con maniglie in metallo argentato. Sulla parte superiore sono posizionati una stampante Brother laser, un vassoio portadocumenti a tre livelli metallico e documentazione varia. Il mobile presenta segni di usura normale compatibili con l'utilizzo in ambiente ufficio, senza evidenti danni strutturali. Lo stato di conservazione è buono, con impatto limitato sul valore commerciale.

**Fotografie:****5 Mobile contenitore alto a quattro ante con cassetti inferiori**

Valore di Stima: €200,00

**Codice:** STO-TR-005**Stato d'uso:** Buono**Quantità:** 1UN**Diritto:** Proprietà**Descrizione:** Mobile contenitore alto a quattro ante con cassetti inferiori

Mobile contenitore ad armadio di colore bianco, composto da quattro ante verticali nella parte superiore con maniglie in metallo satinato e sei cassetti nella parte inferiore con medesime maniglie, dotati di serratura. Struttura in legno nobilitato o laminato bianco, utilizzato come armadiatura per locale lavanderia/ripostiglio. Il mobile appare in condizioni generali buone, con normale usura da utilizzo quotidiano.

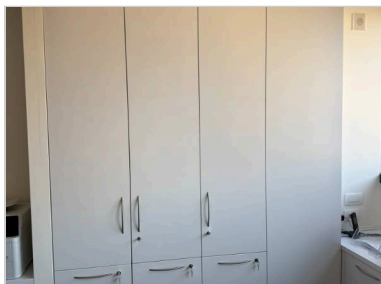
**Fotografie:**

6

**N. 2 sedie moderne con struttura a slitta in metallo cromato e rivestimento in ecopelle nera**

Valore di Stima: €60,00

**Codice:** STO-TR-006**Stato d'uso:** Mediocre**Quantità:** 1UN**Diritto:** Proprietà

**Descrizione:** N. 2 sedie moderne con struttura a slitta in metallo cromato e rivestimento in ecopelle nera  
Coppia di sedie da ufficio o sala riunioni con design moderno, caratterizzate da struttura a slitta in tubolare metallico cromato e seduta/schienale rivestiti in similpelle nera. Le sedie presentano segni di usura sulla superficie del rivestimento, con abrasioni e sfregamenti visibili sulle sedute che ne compromettono l'aspetto estetico.

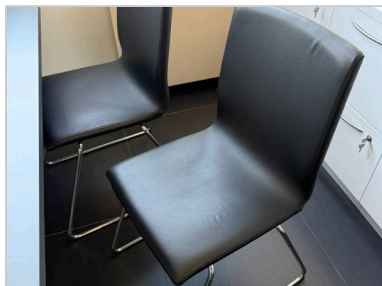
**Fotografie:**

7

**Poltrona da ufficio direzionale con braccioli, rivestimento in similpelle nera e base con ruote**

Valore di Stima: €60,00

**Codice:** STO-TR-007**Stato d'uso:** Mediocre**Quantità:** 1UN**Diritto:** Proprietà

**Descrizione:** Poltrona da ufficio direzionale con braccioli, rivestimento in similpelle nera e base con ruote  
Poltrona da ufficio direzionale con schienale alto e seduta imbottiti rivestiti in similpelle nera, dotata di braccioli fissi e base girevole a cinque razze con ruote. Il rivestimento presenta evidenti segni di usura e deterioramento con screpolature diffuse sulla seduta e sullo schienale, tipiche del materiale similpelle con l'uso prolungato.

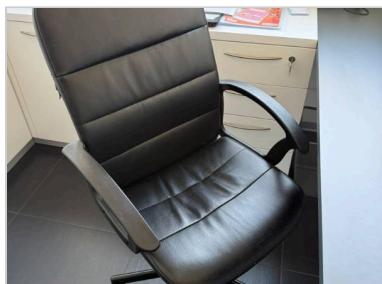
**Fotografie:**

8

**Mobile ufficio basso con cassetti e ante**

Valore di Stima: €100,00

**Codice:** STO-TR-008**Stato d'uso:** Discreto**Quantità:** 1UN**Diritto:** Proprietà

**Descrizione:** Mobile ufficio basso con cassetti e ante  
Mobile contenitore per ufficio di colore bianco, composto da un'anta a sinistra, quattro cassetti centrali e due cassetti più un'anta con serratura a destra. Presenta maniglie metalliche cromate. Struttura in melamminico bianco. Il mobile è in discrete condizioni d'uso, con segni di normale utilizzo visibili sulla superficie. Non si rilevano danni strutturali significativi.

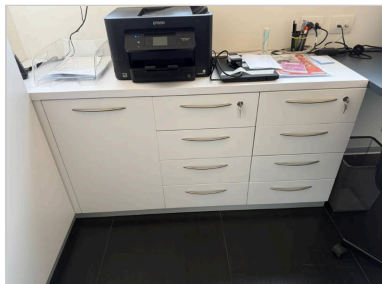
**Fotografie:**



**Codice:** STO-TR-009

**Stato d'uso:** Buono

**Quantità:** 1UN

**Diritto:** Proprietà

**Descrizione:** Armadio a due ante bianco con mensola soprastante  
 Armadio modulare a due ante in laminato bianco con maniglie metalliche, completo di mensola superiore. Il mobile presenta buone condizioni generali con minime tracce d'uso. La finitura bianca è uniforme e le ante risultano correttamente allineate. Il bene non presenta danni significativi che ne compromettano la funzionalità o il valore commerciale.

**Fotografie:**

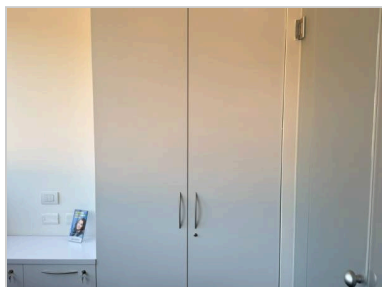

## 10 Cassettiera metallica per ufficio a quattro cassetti con serrature

Valore di Stima: €120,00



**Codice:** STO-TR-010

**Stato d'uso:** Buono

**Quantità:** 1UN

**Diritto:** Proprietà

**Descrizione:** Cassettiera metallica per ufficio a quattro cassetti con serrature  
 Cassettiera per ufficio in metallo verniciato bianco, composta da quattro cassetti su due colonne, ciascuno dotato di serratura con chiave. Struttura modulare da appoggio o a parete, con maniglie a profilo incassato. Dimensioni indicative cm 100x50x60. Il bene presenta uno stato di conservazione buono, con normale usura da utilizzo e assenza di danni strutturali significativi che ne compromettano la funzionalità.

**Fotografie:**

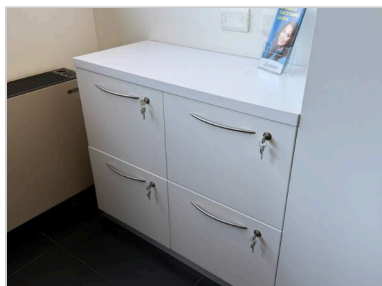

## 11 Blocco mobili da ufficio/ambulatorio con cassetiere e pensili

Valore di Stima: €200,00



**Codice:** STO-TR-011

**Stato d'uso:** Mediocre

**Quantità:** 1UN

**Diritto:** Proprietà

**Descrizione:** Blocco mobili da ufficio/ambulatorio con cassetiere e pensili  
 Insieme di mobili componibili per uso ufficio o ambulatorio medico, composto da: n.2 cassetiere con 5 cassetti ciascuna in laminato color verde acqua, n.1 mobile basso bianco centrale, pensili superiori con ante in vetro satinato, piano di lavoro continuo in laminato bianco. Struttura modulare con maniglie metalliche integrate. Sono presenti danni significativi: distacco e danneggiamento dei frontali dei cassetti con evidenti rotture e separazioni dal corpo del mobile, alcuni cassetti risultano compromessi nella funzionalità.

**Fotografie:**

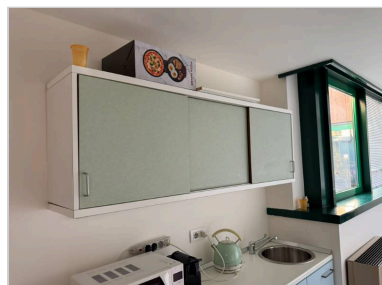
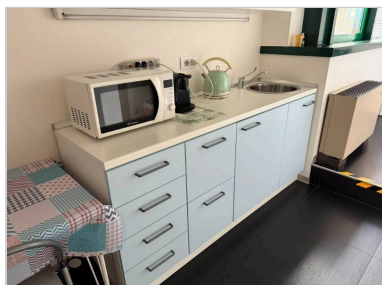



**Codice:** STO-TR-012

**Quantità:** 1UN

**Descrizione:** Armadio a tre ante bianco con microonde  
Armadio componibile a tre ante colore bianco, con maniglie metalliche, posizionato in ambiente cucina/soggiorno. Sopra l'armadio è presente un forno a microonde da incasso marca Bauknecht. Il mobile presenta lievi segni d'uso e normale usura compatibile con l'utilizzo domestico. Lo stato generale è discreto, con superfici che mostrano minimo invecchiamento.

**Stato d'uso:** Discreto

**Diritto:** Proprietà

**Fotografie:**



**Codice:** STO-TR-013

**Quantità:** 2UN

**Descrizione:** Impianto aspirazione centralizzato industriale con doppio motore e sistema di filtrazione  
Impianto di aspirazione centralizzato completo di doppio motore aspirante, sistema di filtrazione con contenitore arancione superiore, tubazioni flessibili corrugate in plastica, quadri elettrici di controllo con etichette di manutenzione visibili, ventilatore ausiliario per raffreddamento componenti. Il sistema presenta segni di utilizzo normale con polvere depositata, tubazioni e cavi visibilmente usurati e disordinati, possibile accumulo di sporco nei filtri che può ridurre l'efficienza operativa.

**Stato d'uso:** Discreto

**Diritto:** Proprietà

**Fotografie:**

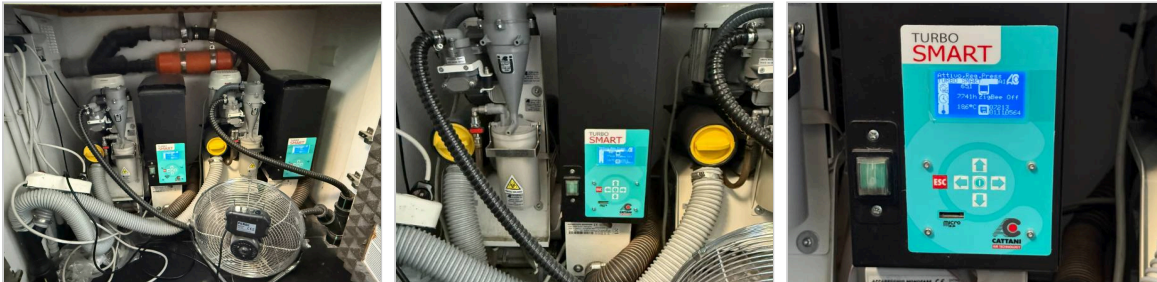



**Codice:** STO-TR-014

**Quantità:** 2UN

**Descrizione:** Frigorifero industriale trifase Cattani  
Frigorifero professionale industriale trifase marca Cattani S.p.A., modello C3110227, classe di isolamento I, alimentazione 3,7A 50Hz, dimensioni mm 970x710x700, temperatura di funzionamento da +5°C a +30°C, peso 80 kg, codice 013353. Il bene presenta evidenti segni di usura e sporcizia sulla superficie esterna, con tracce di ossidazione e incrostazioni sul corpo metallico. La targa dati risulta parzialmente usurata ma leggibile. Le condizioni estetiche generali sono mediocri e potrebbero indicare un utilizzo intensivo.

**Stato d'uso:** Mediocre

**Marca:** Cattani

**Modello:** C3110227

**Diritto:** Proprietà

#### Fotografie:



#### 15 Armadio a due ante in laminato bianco lucido con maniglie metalliche

Valore di Stima: €50,00



**Codice:** STO-TR-015

**Quantità:** 1UN

**Descrizione:** Armadio a due ante in laminato bianco lucido con maniglie metalliche  
Armadio componibile a due ante realizzato in laminato bianco lucido, dotato di maniglie verticali in metallo cromato. Struttura ad uso ufficio o domestico con apertura frontale. Il bene presenta segni di usura diffusa sulla superficie, con graffi, macchie e aloni evidenti su entrambe le ante che ne compromettono l'aspetto estetico.

**Stato d'uso:** Mediocre

**Diritto:** Proprietà

#### Fotografie:

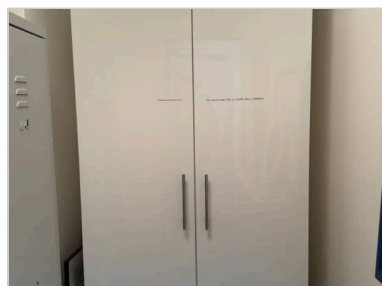



**Codice:** STO-TR-016

**Stato d'uso:** Buono

**Quantità:** 1UN

**Diritto:** Proprietà

**Descrizione:** Armadi a muro bianchi modulari con ante e serrature  
Insieme di armadi modulari a muro di colore bianco, composti da più ante con maniglie metalliche e serrature a chiave. Gli armadi presentano ante verticali full-height e sono installati lungo la parete. Superficie in buono stato di conservazione, senza danni evidenti. Finiture in laminato o melaminico bianco. Il bene mantiene buona funzionalità e valore commerciale.

**Fotografie:**

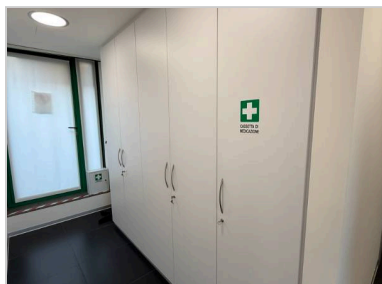

## 17 Divano angolare tre posti con chaise longue, colore grigio tortora

Valore di Stima: €300,00



**Codice:** STO-TR-017

**Stato d'uso:** Buono

**Quantità:** 1UN

**Diritto:** Proprietà

**Descrizione:** Divano angolare tre posti con chaise longue, colore grigio tortora  
Divano angolare componibile a tre posti con penisola chaise longue destra, rivestimento in tessuto grigio tortora. Struttura con braccioli arrotondati, sedute con cuscini fissi e schienali con cuscini imbottiti. Presenza di vano contenitore sotto la seduta principale. Il bene presenta condizioni generali discrete con segni di usura normale da utilizzo quotidiano, quali leggere deformazioni dei cuscini e possibile lieve perdita di tonicità dell'imbottitura. Non si rilevano strappi, macchie evidenti o danneggiamenti strutturali significativi.

**Fotografie:**



## 18 Mobile TV bianco con televisore Sharp e telecomando

Valore di Stima: €100,00



**Codice:** STO-TR-018

**Stato d'uso:** Discreto

**Quantità:** 1UN

**Marca:** Sharp

**Descrizione:** Mobile TV bianco con televisore Sharp e telecomando  
Mobile porta TV basso di colore bianco con ante laterali scorrevoli e vano centrale a giorno, completo di televisore Sharp a schermo piatto con supporto e telecomando. Il mobile presenta ripiano superiore in legno chiaro. Il televisore è posizionato su piedistallo. L'insieme appare in condizioni discrete senza danni evidenti significativi, adatto all'uso residenziale.

**Modello:** Non identificabile

**Diritto:** Proprietà

**Fotografie:**





**Codice:** STO-TR-019

**Stato d'uso:** Discreto

**Quantità:** 1UN

**Diritto:** Proprietà

**Descrizione:** Tavolo da lavoro bianco con gambe cilindriche e due sedie da ufficio girevoli nere  
Tavolo da lavoro di colore bianco con piano rettangolare e quattro gambe cilindriche in metallo verniciato bianco. Accompagnato da due sedie da ufficio girevoli con seduta imbottita nera e base a rotelle. Il tavolo presenta segni di usura sul piano, con graffi superficiali e lievi tracce di sporco. Le sedie mostrano normale usura da utilizzo.

**Fotografie:**



## 20 Sedia operativa da ufficio con ruote

Valore di Stima: €20,00



**Codice:** STO-TR-020

**Stato d'uso:** Mediocre

**Quantità:** 1UN

**Diritto:** Proprietà

**Descrizione:** Sedia operativa da ufficio con ruote  
Sedia operativa da ufficio girevole con schienale medio e seduta imbottiti in tessuto colore grigio-azzurro, base a cinque razze con ruote in plastica grigia. Meccanismo di regolazione altezza a gas. Il bene presenta segni di usura diffusa sul tessuto, particolarmente visibili sulla seduta con evidenti tracce di utilizzo e possibile schiacciamento dell'imbottitura. Tessuto usurato e opacizzato.

**Fotografie:**



## 21 Scrivania da ufficio con due sedie operative

Valore di Stima: €350,00



**Codice:** STO-TR-021

**Stato d'uso:** Buono

**Quantità:** 1UN

**Diritto:** Proprietà

**Descrizione:** Scrivania da ufficio con due sedie operative  
Postazione di lavoro composta da scrivania moderna con piano azzurro e struttura nera, completa di due sedie operative girevoli con schienale in rete nera e seduta imbottita. La scrivania presenta dimensioni adeguate per ufficio e design contemporaneo. Il piano di lavoro appare in buone condizioni generali senza danneggiamenti evidenti. Include accessori come laptop, portapenne e documentazione. Le sedie presentano meccanismi di regolazione funzionanti. L'insieme costituisce una postazione di lavoro completa e funzionale per ufficio.

**Fotografie:**

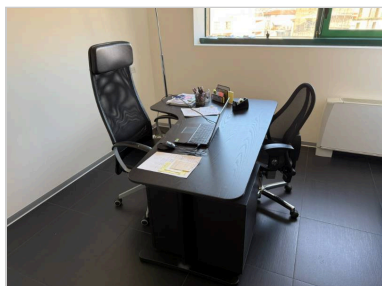



**Codice:** STO-TR-022

**Quantità:** 1UN

**Descrizione:** Armadio guardaroba a tre ante in melaminico bianco con maniglie in metallo  
Armadio guardaroba modulare a tre ante battenti in pannello melaminico bianco, dotato di maniglie verticali in metallo cromato. Struttura ad angolo appoggiata a pavimento scuro. Il bene presenta segni di usura con imperfezioni visibili sulla superficie delle ante, possibili graffi e segni di sporco/polvere accumulata, che ne riducono parzialmente il valore estetico e commerciale.

**Stato d'uso:** Discreto

**Diritto:** Proprietà

**Fotografie:**



**Codice:** STO-TR-023

**Quantità:** 1UN

**Descrizione:** Composizione modulare da ufficio con pensili bianchi lucidi e mobile contenitore bicolore bianco/nero  
Composizione modulare per ufficio composta da pensili superiori bianchi lucidi (4 ante) e mobile contenitore inferiore bicolore con base nera e piano bianco. Include ripiano orizzontale intermedio. Sono presenti segni di usura e alcuni graffi superficiali sulla base nera.

**Stato d'uso:** Discreto

**Diritto:** Proprietà

**Fotografie:**

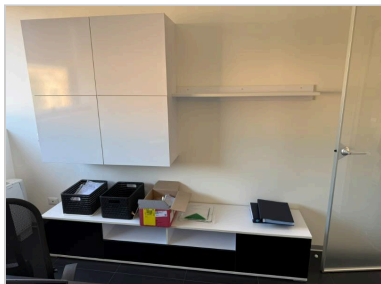

**Codice:** STO-TR-024

**Quantità:** 1UN

**Descrizione:** Attrezzature e arredi per ambulatorio medico/laboratorio  
Complesso di attrezzature per ambulatorio medico o laboratorio comprendente: banconi modulari con ante e cassetti in laminato verde chiaro ad angolo, sedia operativa girevole con schienale ergonomico, lavello in acciaio inox con rubinetteria, apparecchiature elettromedicali e da laboratorio (sterilizzatore, bilancia tecnica, contenitori vari), scaffalature, contenitori per rifiuti speciali, due orologi da parete. Il complesso presenta segni di utilizzo, disordine e accumulo di materiali sulla superficie di lavoro. Stato di manutenzione ordinaria.

**Stato d'uso:** Discreto

**Marca:** Varie

**Modello:** Allestimento completo ambulatorio

**Diritto:** Proprietà

**Fotografie:**





**Quantità:** 1UN

**Stato d'uso:** Mediocre

**Descrizione:** Pensile metallico a due ante scorrevoli con ripiani interni contenenti materiale vario  
Pensile da parete in metallo verniciato bianco con struttura a ante scorrevoli in vetro satinato o materiale plastico. Dotato di ripiani interni contenenti contenitori in plastica, scatole e materiale vario. Il mobile presenta segni di usura generale, tracce di sporco e polvere sulle superfici, possibili graffi sulla verniciatura. La struttura appare stabile ma datata.

**Diritto:** Proprietà

**Fotografie:**



**Quantità:** 1UN

**Stato d'uso:** Discreto

**Descrizione:** Cucina lineare completa per ambiente collettivo/ufficio con mobili bianchi, elettrodomestici e accessori

**Diritto:** Proprietà

Cucina lineare moderna installata in ambiente collettivo o ufficio, composta da mobili pensili e basi in laminato bianco con maniglie cromate, lavello in acciaio inox, piano di lavoro bianco, elettrodomestici da incasso e vari accessori. Sono visibili segni di utilizzo quotidiano, presenza di utensili e stoviglie sparse, tracce di sporco sul piano di lavoro e nelle zone di utilizzo, possibili graffi superficiali sui mobili. La disposizione disordinata e la presenza di oggetti vari indicano un utilizzo intensivo.

**Fotografie:**



**Quantità:** 1UN

**Stato d'uso:** Buono

**Descrizione:** Arredo completo per locale ufficio/studio medico con mobili bianchi, cassettera e scaffalature

**Diritto:** Proprietà

Complesso di arredi per locale uso ufficio o studio professionale composto da: mobili contenitori bianchi con ante e cassetti, cassettera con quattro cassetti, pensili superiori con ante, scaffalatura aperta intermedia, piano di lavoro in laminato chiaro. Include inoltre cassettera mobile nera con ruote a quattro cassetti. I mobili presentano normale usura da utilizzo quotidiano con possibili graffi e segni di invecchiamento sul laminato. Lo stato generale è buono con strutture stabili e funzionali.

**Fotografie:**



**Valore di Stima totale: €18.010,00**