

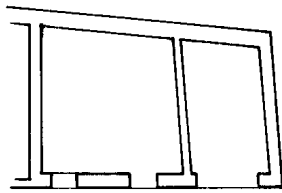

Planimetria di u.i.u. in Comune di ANNONE BRIANZA via S. ANTONIO civ.



PIANTA PIANO TERRENO



PIANTA PIANO PRIMO

ORIENTAMENTO



23 Dic 1998

SCALA DI 1:200

Roma - Istituto Poligrafico e Zecca dello Stato - P.V.

Foglio: 9 - Particella: 322 - Subalterno: 0 >

Dichiarazione di N.C.
Denuncia di variazione

Identificativi catastali
F. n. 322 sub.

Compilata dal GEOMETRA
(Titolo, cognome e nome)
BONFANTI GIOVANNI

Iscritto all'albo dei GEOMETRI
della provincia di LECCO 18
data Firma *[Signature]*

RISERVATO ALL'UFFICIO

DI BRIANZA (301)

10 metri